大清光緒二十四年正月初五日 即西歷一千八百九十八年正月二十六號 禮拜三 今日出附張共兩頁分文 第二千七百六十六號

新聞報

每張取錢十文 外埠照遠近酌加寄費

本館開設上海英租界望平街南首 1630 SHANTUNG BOAD SIN MAN PAO 本館分設蘇城閶門內都亭橋

外埠售報處
京都打磨廠老福興信局）天津北門內府署東大街梁子亭代售○天津河東水梯子中義當後霞命波代售）鎮江胡萬昌信局內春記號（九江鑑茂聯（揚州鈔關門內翠花街乾昌局溫州石牌樓松記）江西全昌仁信局內朱禮書）南京東牌樓正街正和信局慶昌館（漢口熊家蕃馮寶臣分處○常熟寺前大街瑞泰廣貨號○武穴福興潤信局〇安慶三牌樓森昌信局甯波絲恭衛仁安公所代售江北岸慶記代售王太極圖〇甯波江北岸和記點銅號黃瑞林〇鎮海殿泰順號發粵〇湖化沙石青石大街城隍廟上首鄧宜記〇四

川城都府考棚街古香閣〇無錫北門內泰源銀樓江陰福興潤信局〇杭州北城隍廟東首鄭其英湖州北門內大佑橋東首報嘉興蔡經胡城保大傳報〇處州清河坊內衡陰里紙店〇常東青溫州門內正和信局

告白刊例 第一日每字取洋五釐 第二日至第七日每字取洋三釐 第八日起每字取洋二釐 長告白另議 每告白以五十字起碼 一百字起碼多則以每十字加算

附送月分牌啓

本館嘗年開報之日附送中西月分牌一幀今屆仍遵舊例准於今日隨報分贈倘或缺少祈閱報諸君向送報人索取可也 本館告白

京報附張啓

本館按日隨報附送京報附張業已共邀欣賞茲復將改京報板式以便舟車携帶加大附張今日仍遵舊例附送上年十一月十三十四日京報二頁新聞告白印成附張五百號郵附送不取分文此佈

中西經正學堂招補餘額

本學堂設於後馬路德行里對門正月二十日開學中西兼課脩四十元課半日西學脩二十元附膳止宿者可商有餘額祈補額滿不收速來報名

大理寺少堂咸招考學生告白

北洋二等學堂現屆考選四班學生之期凡身家清白質穎性良中學通順之子弟年在十三歲外十八歲內情願應考者即日赴陳家木橋電報學堂報名元宵前後示期傳考均無遲誤

蒙學會報館告白

啓者本會去年辦報六期已將改正報例聲告 同志登於申報新聞報以供 報之前本會匯集同人槩議除舊正報例務求便用外僉以報章一與紙爲傳開風化起見並非爲利但匯區書報見功尚鮮議令本館再開一編譯啓蒙書局其編輯體例共分三綱一日讀寫之字書由一字切音講義起至用文法造句成章止一日讀本書由淺論天地人物要理起至剛習政止一日經解中文由事物釋名起至性理止西文由博物學起至哲學止課書既畢再創立學堂通於今年開辦早取童蒙有益決不敢巧借武斷誇虛效而昧本志也其編書詳章已付印在本月十五第七期報內茲特先行聲告謹白

立化肝胃氣痛散 神效牙痛藥粉每瓶二角 秘傳風火眼藥每瓶二角 立治狐腋臭藥每瓶二角

凡患肝胃氣痛者發時極爲危險男女皆然苦無良藥立時見效散石齋主人製得秘方特配道地正藥親自監製各種肝胃氣痛服之立時見效永不復發其效如神每瓶五角外埠函購信力自給上海新聞報館帳房內並可郵寄運來亦寄售

書籍大減價

啓者本局數年以來所存樣書頗多新已裝訂成套只取半價概以傳現名頗多而索稀不過十數部于正月份一例出清欲得便宜者速來購取價碼劃一不折不扣託新聞報館代售 記書局謹啓

恭賀新禧

悔香入戶倣佪爛漫之春桃板懸門題徧吉祥之字際此黼黻布令青律調陽允宜海國騰歡丹墀蹈舞 內外閱報諸君先生大人履端叶吉泰祉延釐 或恩承鳳闕或特釋而攝算利鴻達引覲芝暉領心藻硯敝堂懸壺市上久閱年華列籍庭中時蒙寵顧名期賀錫當鏡惕爲懷歲又更新用敢專誠致意肅修駢語祗賀 鴻禧敬頌 春安諸惟 台鑒 上海英大馬路京都同德堂藥局主人孫瑞鏡湖甫頓首拜手

書戊戌元旦日食事

謹按光緒二十三年八月初二日欽天監題奏二十四年正月初一日日食 上諭春秋之義日食必書況值歲首履端歷代引爲天戒我朝康熙乾隆年間正旦日食曾經再見茲據欽天監題奏二十四年正月初一日日食朕寅畏之餘允宜參稽成憲明年元旦於乾清宮受禮不御太和殿受賀停止宗親筵宴將屆日食時即換常服仍於內殿恭設香案虔申祈禳用答昊穹垂警之意至慈甯宮慶賀係尊養隆儀著天錫福自應照例舉行著各該衙門敬謹預備欽此草莽臣伏讀之餘傳引成書旁參西算不必詫爲災異亦不必視爲恒常謹即所知略陳管見夏啓之世季秋月朔辰弗集於房瞽奏鼓嗇夫馳庶人走日蝕始見於此救日亦始此漢文帝之世日有食之詔曰災異求言之始晉武帝之始七年八年九年凡正月朔日食日食正旦頻見三年始此亦僅此也南北朝宋行元嘉歷何承天以前此之應合朔日月食不專在朔望乃撰新歷皆取盈縮定其小餘以正朔望自是日食多在朔日矣日食在朔日始此沿及後世每遇日月食者欽天監預期推算明確行知京外各省文武衙門按時護救數見不鮮惟今年日食在元旦愚氓無知不免驚爲異見西人知其然也推明本年日食迭見數次初次則應在丁酉年十二月二十九日日食中國皆可見之約蝕百分之八九分之間至戊戌年五月三十日日食中國不能見惟太平洋見之至十月二十九及十一月初一兩次日食中國大文不能見惟奧大利亞洲之南則可見矣準是說也日食本循有定度無稍差忒不過西歷盈縮微有不同常閏之周家言日之體圓亦如地之球形推算其經約二百五十五萬里比地球長百十二倍可見地球小於日多一日之周圍約八百萬里其全體大於地球全體一百四十萬倍以地球比日是必合一百四十萬地球方能成一日球西人論地球繞日謂分日爲甲乙丙丁四度地球向右轉行行至甲度是爲冬季南寒帶內常有日光北寒帶內有昏暗數十日不見日光而氣候極冷晝短夜長迨歷三閱月行至乙度是爲春季日光直照赤道上晝夜均長熱帶內見炎熱溫帶內覺溫和再三閱月行至丙度是爲夏季北寒帶內常見日光竟有數十日日光不沒氣候熱甚夜短晝長又三月行至丁度是爲秋季日光又直照赤道上晝夜如春季均長又三月復行至甲度又爲冬季如此繞行一周即成一年共歷時日爲三百六十五日零三時辰假使地球不繞日而轉日光必恒照於一處將見短處終短長處終長有光處常見光無光處常昏暗則地球上無四序矣地球雖每年繞日一周而所指方向仍恒不改特其旋轉不停地球上所有之山水人物亦皆隨之而轉地球本黑質日爲所照以爲所隔以此而論旋之過半矣如以爲上天垂象關乎吉凶禍福之理胡爲熙朝全盛而日食亦多見耶方今國步艱難時事紛沓多難所以爲奮興之地殷憂所以爲啓聖之基自古安危得失之機不在一時之朕兆而在一心之儆惕 聖明在上德動天鑒大哉王言薄海頌之矣

英電彙譯

○倫敦二十一號來電云英國現添水軍若干因見他國彼此添兵故有此舉以冀保全承平大局且聞中國借銀之事如或不成當照通商條約不准稍有寬漏○二十二號又電云俄國近日聲言如大連灣地方果開通商碼頭俄人定以干戈從事○二十四號續電又云俄京近日官場消息言旅順口所泊英國兵船刻下俄人已告知中華欲令即日出口惟法國現又續派兵船二艘至華不知何故且聞法議院中日前因事忿爭幾致用武後經請兵彈壓始止

督批照錄

○南洋大臣劉批上海道稟擬設商務局及華洋官報請示一案 目今中國商務敝疲已極商情散漫各不相顧欲求振興非由官體察勸導董戒調護不可是以前次奮蘇滬各設商務局派委該關道等分投經理即此意也事當極疲難返之際尤須切實整頓今上商務該道事繁勢難兼顧自應派委專員設局會督考察討論以求實效既經設局委員經費自不能省滬上華人所設報館雖多均係漢文洋人所閱皆係洋報是以滬上西報遇事得以獨逞其私無不抑中揚外既爲觀聽所繫即淆亂黑白今該道擬仿設西文日報兼附華文日報招商承辦官給津貼以助其成論說務主公平俾中外均得瞭閱可辦証是非兼使內地紳民亦可通知時事察核所陳兩事皆爲要圖應委商務之員必須情性相符辦事樸誠即由該道遴舉聽候檄委承辦官報或令唐李兩員與設或另招殷實之商亦即由該道就近諮總以辦事穩練爲要所請酌給兩事津貼公費及行銷報紙各節候飭商總理衙門核辦見復再行飭遵仰即遵照妥爲商辦仍候撫部院批示繳

揀選官缺單

○去歲十二月初三日京都吏部奏派揀選官缺之大臣當日奉 旨 後敬予齋大司農等趨詣大安門外吏部朝房上座後由吏部司員將入揀各員點名帶上各背履歷而退茲將揀出各員姓名列後 計開

宗人府漢堂主事一缺陳燃鼎一曹中成二顧儒基備 奉天軍糧同知一缺顧儒基一甯在夏二張十鑣 甘肅階州州同一缺祥昌凌萬鎮 廣西慶遠府那地土州判一缺席之翰一熊守先二張霈備 廣西南甯府忠州土州同一缺李發鈞一張榕二孫葆初備 廣西太平府萬承土州同一缺李正經一孫國珍二梁鋆備 廣西慶遠府河池土州同一缺周福謙一王桂森二刁驥備 東城委用副指揮一缺揀得候選副指揮高穀元 中城委用吏目一缺揀得北城差委吏目金朝儀 東城委用吏目一缺揀得西城差委吏目陳葆深 中城委用副指揮一缺揀得候借揀候選知縣王錫麟 五城請揀差委正指揮七員吏部查此項實無候選人員借揀候選通判及進士知縣共七員交都察院分城差委歐陽穡之王丞修葉大琛趙子璨陳文壎下海涵郝恂 五城請揀差委副指揮七員劉陰棠楊萬驥呂長純薛宗亮高儀廷郭以保候選副指揮僅六員借揀候選知縣一員何炯修 五城請揀差委吏目六員周壽桐祁劍陳清泰丁惟忠宮玉森孫珍

津沽氣候

○河結堅冰山封寒雪本北陸寒冬之象乃津郡自入九以來和風暖日煦若春甚至海河凍而復泮客臘十三日雖有風家姉自西北而來至晚聯六花亦遂稅駕乃撒鹽飛絮數刻即止天仍和暖如故海濱一帶現在竟絕不見冰但聞湯湯流水泛泛行舟而已噫何天時之不正若此恐不獨年豐難卜且有疫癘之可憂也

移軍駐防

○直隸一帶近因山東教案傳說不一人心未定凡內外防務咸當整飭通永鎮賈制軍門因於客歲杪稟奉夔帥將現駐洋河之勝字兩營移併山海關駐紮以厚榆關兵力而洋河一口亦係緊要由提督聶軍門分撥蘆台武毅步隊數營前往駐守云

教案議結

○山東教案去臘津埠官場傳說總署王大臣業已與德使議結所索各條中朝略加刪改大致均許云云傳說如是不悉確否容再續聞

置砲防口

○天津鎮羅耀庭鎮軍客臘查閱海防於大沽南灘地方新設巨砲五尊備防口岸并檄派左營管帶李守備命門前往看守以重軍事

漢關稅數

○漢口洋關去年約共收關稅銀二百十萬餘兩較上年多收二十餘萬亦可見商務之日盛矣

開廠述聞

○去年漢口有人積股開辦洋燭洋肥皂以及電氣燈等廠聞已稟明鄂督張香帥經香帥批准後因股本有名無實遂致徒託空言今年仍欲開辦歸漢關西權司木和德君爲首傳言如是未知確否姑誌之以覘厥後

觸目驚心

○漢口西權司木和德君去歲杪見一患大瘋者與衆童子嬉戲權司見而憐之並恐傳染諸童子遂函商江漢關瞿觀察擬各出銀若干另造一墅凡患大瘋者皆令安居其中特未知觀察果能首肯否

體貼商情

○蕪湖米市出口釐金例屆年終案奉督憲批示免三徵七以恤商艱茲因去年歲歉糧貴商販虧折甚鉅前經木口米商禀請前任米釐局憲轉詳督憲施恩以示體恤客臘下旬新任米釐局憲陳壽夷觀察奉到督憲批覆當即會同蕪湖道袁觀察出示曉諭略謂前據號商隆泰昌五甽等稟懇將年例恩卡日期提前以封印之日作爲恩免之日並乞加恩免三徵七改爲免五徵五以恤商艱等情經前米釐總局會同蕪關監督據情禀請督憲核示茲奉批如稟照准仰即諭飭該商等遵辦以示體恤仍將遞過銀米開摺報查繳存等因亦可謂體貼商情無微不至矣

調升武員

○蕪湖水師營彭迪庵游戎奉提憲檄陞金陵營參將所遺蕪湖營缺飭委金陵營陳杜林都戎來蕪接辦均于客歲杪先後蒞新矣

溫浦軍容

○九江鎮憲宋佩珍軍門不知緣何于客臘初親赴金陵謁見督憲劉峴帥面商一切作數日之勾留旋即返旆于十七日道過安慶舍輪登岸盤桓一夕次晨遂易輪船回抵潯陽一時標下各將弁咸趨赴碼頭敬迓如禮○九江前後城守三營應放冬季餉銀早經憲宋軍門不期于客臘中浣八日發放當由中軍前營遊擊萬雲衢遊戎會同後營周席珍參戎飭令三營守備丁仰之熊潤堂熊偉廷三守戎將包封扛赴鎮轅當堂點名給領並無刻扣分釐一時雍雍肅肅熙熙穰穰頗形熱鬧○管帶選鋒左營萬遊戎開湧毁將開認眞整頓行伍除諭令該營李經六樂梧岡史永廷三哨弁分期訓練各色技藝兼徠求精毋少懈怠外遊戎復隨時體察選鋒存防各兵分別老幼強弱詳計冊籍以備挑選之用茲因時值歲闌擬俟開正即行從嚴刪汰擇其年力富強技藝嫻熟者挑入選鋒以成勁旅而肅軍威噫遊戎之未雨綢繆若此誠卓矣哉

大會算學

○揚州王星巖上舍創舉算學會並定獎贈以集同志早已紀于報端茲于嘉平望日舉行冬季大會屆期會者有四十餘人之多先由王君將題擬定編分同人約期會集無論生童皆可入會俟閱定後將前五名裝訂成冊許在會諸君傳觀考驗凡有益于會中之舉動見示即當擇善而從果能愈推愈廣風氣大開亦可爲當今縱譚時務諸君之一助也命題錄左

古率有厚有內周求外周法術其

厚三之加內周得外周試證之　今有直積二十萬七千七百二十七其長平爲十九與十三之比求長平　今有不同色錢十六枚臚手擲之其字背二面必屢次互換問互換之次數幾何以級數詳演之　今有勾股形內容正方向求方邊之級數式

丈量河地　○杭省清泰門外鄉民某向仁和縣署具稟報升漲復河地三千餘畝蒙批准候飭丈書率領多人乘輿出城至該處七堡地方分別丈量直至暮色蒼茫方始蕆事回城催閘確有三千餘畝與原稟報升之數尚屬符合大約可邀諭准分別給予管業鄉民可一勞永逸矣

杭垣失愼　○杭垣於客臘十九日銅龍滴盡時重霜壓瓦朔風怒吼民閒正擁衾酣夢之際忽聞鑼聲震耳紅光燭天係宿舟河下孫姓家失愼幸各水龍互相馳至極力灌救逾時即熄事後檢查延及米棧一所共燬平房兩座後軒數椽幸棧中存米無多僅四十餘石悉數被惑星收括而去其時鄰近各戶皆紛紛竄避得免池魚之害宜其慾乎稱慶耳

馳馬傷人　○杭垣薦橋直街于客臘二十一日清晨忽有一華服少年高乘怒馬揚鞭馳驟至適某公館女傭由南貨舖走出避讓不及且地滑如油致被撞倒首觸於階石角上頓時血湧如泉痛聲踣地該少年見已釀禍加鞭而去後由好善者以刀傷藥爲之敷治並以裂帛束縛血方止而痛亦少緩席坐良久始能連聲稱謝蹣跚而去噫馳馬之禁早已三令五申何若輩之慾不畏法如是耶

蛟川春帚　○甬市各業以錢莊爲大宗客歲獲利者鮮聞正餘莊有停歇之議其餘謙和愼益等莊亦有更變米業無論行棧店均得盈餘藥材則優絀互見惟做北油荳餅者因年內逼歸銀根油價大跌做進盤者虧負至盈千累萬不知凡幾欲逝入杜死城中公館之爲害有勝浩歎誠市面大關係也○殘歲時甯城方家橋一門科道宅內居人因酧神邀親友共享福胙豪飲歡呼竈下遺火遂延燒之鶩燬屋數間何不仁乃爾○臘鼓將殘之候有西人在途中檢拾一函上有棍徒造謠欲毀教堂之說西人呈之主教立將此函送交道憲即飭地方官訪造言之人並派兵分至各教堂周歷以壯聲威而昭觀察保護情殷復親自於夜間出巡詭言始得息滅云○鎮海砲台統領現軍門前赴命已錄前報刻下軍營已旋聞由金華等處招募四營以資防禦連日由郡請領火藥砲彈陸續運往砲台以備不虞

軍憲出巡　○每至冬閒松江提憲例有巡哨之舉故譚宮保於客臘念二日清晨六點鐘排導出轅至南門外大張涇乘坐杉板船俘維開駁聞欲至閔行○泗涇金山柘林青村等處巡視一周以重軍備想各弁兵恭迎憲節手版腳靴定有一番忙碌矣

更換汛官　○松友來函云提標中營小涇汛把總吳蟠發素性愛財如命入爲同官排擠客臘不知爲何出缺由有城守營七寶汛外委沈硯田病故遺缺一時郡城紳士並各營署幕賓等將各弁兵向該管上司紛紛保荐運趾相錯幾於戶限欲穿而人浮於缺業奉提憲准將候補武舉徐秀卿把戎委署小涇汛缺其七寶汛外委准將中營額外張秋山拔補凡極力鑽謀而卒限於勢力者無不爲之怏怏不樂並聞有候補某甲向候補某乙因有汛缺謂可設法騙去英洋數十元現因事不如願索還無着唇鎗舌劍尚未干休不知厥後如何也

賭風又熾　○松郡賭風之盛甲於他處去年奉前撫憲趙大中丞檄飭前署府陳警曙太尊轉飭前邑尊葛江村明府嚴予查禁若撈知斂跡乃邇來日久玩生官禁已弛非但各處鄉鎮旗鼓重張反較昔年爲甚且城中衙署相近亦復賭檯林立府縣各官非不欲查究而該管差保得賄庇護致蘿上閒客臘廿一日華邑尊趙小湖明府不知如何知南鄉亭林鎮設有花會收檯白櫃左右賭有其文生並某禮生及某圖保糾同光蛋數十人廣設賭場抽頭漁利輸贏甚鉅盈千累百受其害者不知凡幾明府因勃然大怒立即乘坐官舫帶同值日差役飭鄉保拿某辦並聞欲會同金山營弁兵馳往挽拿務獲究辦或曰明府登舟後即有在縣賭場謀生之某甲向賭場中遣人飛報賭徒手法之大已可概見未知明府果能拿獲否也

德署讌賓　○正月初六日即西歷一千八百九十八年正月廿七號爲德意志皇帝萬壽慶辰駐滬德總領事施君於是日柬請蔡和甫觀察劉乙笙司馬黃愛棠大令婁楚才參戎製造局蔣觀察德鈞張太守龐勛會丈局洪大令松琴英法兩讞員張庚三直刺鄭昂溪大令在署筵宴遙申嵩祝中德邦交之輯睦亦於此可見矣

本埠官場紀事　○昨報紀方伯將臨一則茲悉方伯此來因德國藩王遊歷來滬奉　旨派方伯爲陪待大臣約計燈節前藩王可以抵滬方伯先于明後日來滬伺候故道轅中已飭丁預備一切典禮矣○松江府恩詩農太守將于日內來滬預備迎接○本埠關道憲蔡和甫觀察縣署幫審委員蔣壽林刺史均于前晚假坐民船用小火輪拖帶赴蘇省賀歲○上海縣黃大令于昨日命駕至南碼頭登舟赴松郡恭賀府憲新禧

失愼續志　○火神賀歲一節已登昨報茲悉係裏虹口胡家橋吞成絲棧附近之柴行外所積稻柴堆內失愼是處係孟張王三姓之業被焚之柴約有四百餘担之多附近房屋均各無恙殊爲大幸至其起火之由咸謂係匪徒所縱未知確否

幾釀火災　○英大馬路某醫園前晚正在煮膳因火力過猛烟囪內火星四散幾釀不測幸店中人窺見急取鹽汁灌下得即熄滅後經某號華捕所見當即將情告知捕頭矣

巡員捉賭　○滬南善後局兵目李洪春在附近開場聚賭昨經二十三七舖巡防委員鄭二尹飭勇二次傳諭停止詎李非但不遵依然呼盧喝雉二尹怒甚立即飭勇前往將李並賭具等拏獲帶回局中聽候訊辦

西婦投河　○前日有年輕楚楚之某西婦不知何故忽至浦灘跳入波心爲捕知覺趕救不及經捕報知捕房請示矣

舵工落水　○滬南王長發沙船舵工彭某于去臘小除夕晚在船失足落浦當即打撈無着昨聞屍屬來滬已向船主曉舌矣

舟子焚身　○蘇州河停泊之某航船舟子王阿掌于去臘廿六日上岸購買年貨及至回船時已黃昏偶不經心失足墜河旋經同船諸人設法援起將衣換去用火烘灼稍不留神以致火星延着所穿之衣立時濃烟直冒四面延燒迨至覺察業已不及解脫竟致焚斃後經家屬草草棺殮亦云慘矣

拖船走水　○有拖扒船名江蘇者停泊浦左陸家嘴相近昨早三點鐘該船艙不知如何失火烟燄騰空雖經水手人等竭力灌救然船身已大受損傷矣

斥革號房　○道轅號房汪世曾去臘因送候要公刻奉蔡觀察出示斥革不准更名復充云

恩准銷枷　○龜子張洪泉與縣署刀斧手楊九去臘糾衆爭奪招商局糧米工頭致釁巨禍爲總辦翁緝甫太守函送縣署分別枷號候漕務告竣始准開釋客臘除夕日張之家屬赴總辦處求恩並願改過自新翁太守俯順下情立即函致縣尊黃大令將張提案疎枷交保

莊主出頭　○王萬泰小錢莊主王和尚於去冬出立莊票洋數萬元串通妻弟華雲浦換貼現洋匿兇金飾携眷逃走茲由孔陶才等訪得華潛居南市稟送巡局押送英廨經張直刺訊押限追在案茲聞王和尚以華羈押日久未釋旋即至滬昨已投入公所稟願清償故凡收取王萬泰莊票者日內可向追討不至一無所着矣

戲言兆衅　○著名流氓湯水圓即程永林昨晚八下鐘與同黨四五人並姘婦阿昭至麥家圈綺園開燈過癮適爲店主朱少梅之東夫所見略加戲言該流氓等竟將該車夫兒毆受傷以致血溢淋漓然該流氓姘婦等又不肯干休盤踞吵鬧至一點鐘之久始由旁人勸解而散

英界瑣聞　○本地人張某前晚混上某杉板船圖竊當被船戶所見立即扭交華捕拘至捕房由捕頭詰問之下以其言語支吾飭交包探實四海查明核辦○愉兒與阿炳前晚搶入滿庭芳某客棧內取水烟袋一支被包探倪順泉拿獲拘入捕房飭押候究○本地人林慶齋向居閘北唐家弄內今正因設賭抽頭致欠王阿明洋一元四角昨王向索不服互相口角經巡街捕拘送捕房捕頭以兩造均非善類本應重辦姑念無知一併逐出○趙王氏扭控丁阿餘吵鬧等情由捕送至英廨請訊○張正樊扭送沈某舊結欠綢緞洋銀不付等情送交英廨張直刺着管押候訊

天成呂宋票行

茲者本行各省馳名獨中大彩今運傳英二月份票全張十二元半張六元四開三元分條六角半倘蒙諸君賜顧者原班回件併紅票交洋格外克己此佈　上洋棋盤街天成號房謹啟　乙103

眞騙反噬

昨見貴報登明巨騙一則在事諸人不勝駭汗緣程兪詹王黃等股開和記茶棧一節虧空銀兩被害匪淺幾累致斃死不欲生曾經茶業董事公稟新署在案斷押限繳不辯自明今程兪等反敢揑詞誣徐寶昧天良所登各欵盡扯東補西我等在事諸人銜冤莫白致斃只得將和記向來各帳並僉等串吞銀兩私信一節再詳細登報以曉大衆想必閱報諸君當亦同聲疾憤也謹啟　乙111

聲明巨騙

巨騙徐致堯即徐鏞治於丙申七月到申賣茶日夕花酒嫖妓娶妾揮霍甚豪以致用空詹源生號茶銀六千四百餘金無可歸結遂起意誑騙串出王幼疇詹仁山二人以開茶棧爲名徐自認三股王認七股詹認一股三人共認十一股外招受騙人程兪詹王黃五人共九股議定十月望日各繳股銀一半詹仁山亦持票元五百兩隨同交徐經收因詢王幼疇七股資本據徐云已收一千兩除約十一月初可到及正月望日各股復找足股本一半徐乃云王二千兩亦未付下前後三變此串騙之明驗者一又詹仁山一股所交五百兩衆目共見及今詢之乃云次日復交仁山收回更被用空三千六百餘兩此串騙之明驗二詹丙生係徐至親於三月間到申徐即將各股本銀私濟源生空欵故丙生代保錢莊二家往來萬餘兩以少換多連丙生亦爲所騙也此外借茶棧之名騙汪竹卿銀六千餘兩汪海颿銀三千數百兩其餘或千或百難於枚舉受騙者或愁急若死或被押新署而騙人者反得逍遙事外姦騙子貌極似忠厚老實而言必稱天理良心故受騙者入其彀中而不悟是以官憲亦爲所蔽董事亦爲所騙也共害於積甚多千言難盡容再續登以供衆覽有一字虛言天誅地滅　被騙衆人啓　乙71

葉氏老瑞馨齋香號　老閘北橋　謹防假冒

向在上洋老閘橋北首迭子巷對面於同治年間開張至今數拾餘年所有諸品名香淨素貢香獨發兄上品沉香檀香速香灘香炮等貨均貨眞價實誠實無欺各省馳名已久近有無恥之徒假冒本號招牌以偽亂眞凡仕商賜顧須認明本號乃加葉氏分單開記悠遠前分石路南號之店今歸黃姓自做與本號無涉須認明只此一家分出無涉須不致誤　葉芳齋謹啟　乙8

匯豐銀行告白

啓者本行收足資本洋一千萬元公積洋七百萬元另議定備用股本洋一千萬元總行開設在香港分行在倫敦厦門暹邏包孳維亞孟買加拉吉打古隆北碼州荷蘭漢口神戶長崎意陸伊羅詩容呂宋紐約檳榔冷宮西貢新金山新加坡蘇拉巴亞天津橫濱其上海行與各商往來暫存本行之銀每月結帳者其息長年二厘存至二十萬兩爲止存一年者其息照長年四厘存六個月者其息照長年三厘半存三個月者其息照長年二厘半算代付本埠匯票並辦理銀行一切應辦事宜匯票可以匯至倫敦及歐洲印度新金山美國中國東洋等處大通商碼頭特此佈聞

光緒二十三年八月初五日　乙2

廣東同仁半濟藥局○發兌婦科種子仙丹（靈驗第一〇舖設上海英大馬路卻萬生對面交易

正眞婦科種子第一奇方

凡世之婦女豈有不育實彼病之故或月信不准或白帶赤帶小腹有塊子宮寒冷等症係致夫主多娶艷妾仍不育者何也所謂俗云嫁妻穉丈夫信不謬也且此無嗣則穉而一生蹉跎若浮雲實誠可惜可恨本主人深能爲善惻思所病豈有不治之病常以果烟爲憂不意今夏常閱濟生聚問等書忽得奇方一悟知是同治乙丑年以前人所遺種子方內詳我邑某某等得子屢屢可考始知是方奇驗爲第一惟合藥品必須依方虔修擇壬子日合丸故敢問世與公等同登萬壽後今示上買是藥者不乏實見效者少今本堂一家非爭一己得失以實事求是同告海內諸公如疑心者即使有孕可服一料定許孕胎麟兒方子服法詳列後斜洋十元半盒亦可本局假言偏人罪我惟天此方試驗多人無不靈騐故爲第一奇方　乙101

中英大藥房自運英廠補身牛肉汁批發公道

每瓶價洋一元二角半批發格外廉讓　日行禮拜照九推珍

牛之爲物列入藥籠雖見本草方出西域本藥房特向泰西採購按月運至品最新鮮專治腦痰咳嗆形體瘦削肚節疼痛骨蒸勞熱飲食減少精滑腎虧自汗盜汗力弱神疲夜夢怔忡等症日常飲服能添氣血壯筋骨增壽元潤顏色益雜樸述其方純用牛肉不雜他藥取數十磅熬煉成汁修合無多形似瓊漿品超而詳奏效故如是其神近　中英大藥房啓　乙93

華盛告白

本廠今年正月起購辦一物料油煤器具食用一切各件均係現支並無明扣暗回各寶號於本廠往來務宜貨眞價實如有本廠同事需索等情可於每日下午三點鐘到本廠寫字房指名何人隨時剖晰　乙5

新開復盛生記洋藥膏舖

先行交易謹擇新正初九日開張

本公司開設上洋英界打狗橋堍西向東專辦大小洋藥川西雲土發客揀請名手精製各種烟膏零賣批發貨眞價廉貨客招牌迴記迴店交易庶不致悞各種烟膏價目開列　光廟膏膠二兩八錢　清膠每拜一兩二錢　宿膠一兩九錢　福字膠二兩一錢　陳膠二兩五錢　冷籠三兩二錢　每兩烟膏收乾灰六錢正　乙

講究操防

兵可百年不用不可一日不備尤不可一日不練近時練兵尤以打靶爲要務然此技之精者殊不多覯惟蘇州城守參將曾軍門者最熟此技晨練此技所帶練兵在營駐紮城外上津橋平日紀律嚴明督率弁兵認眞操練陳式雜技色色純熟尤爲出衆暇則訓以打靶每期命中遠則百餘弓中則十有八九而軍門尤自打靶地可遠及四百餘弓靶可小至三寸寬餘不虛發一打即中他如地之近靶之大尤爲百打百中論者謂近今武營能皆如曾軍門之精明勤練有勇有守洵足以禦外侮矣　有心人啓　乙63

申興洋行經理各貨

啓者本行經售日本大坂平野紡績公司棉紗有馬牌爲記切勿誤認在中國惟本行專誠經售日本各廠牌子棉紗及火油音錶打米機器不論脚踏手搖火油拖帶均可又縧布絨布自來火雜貨等均可價廉物美定用迅速 貴商賜顧者請至英租界九江路四號門牌本帳房面議可也 乙61

恭賀新禧

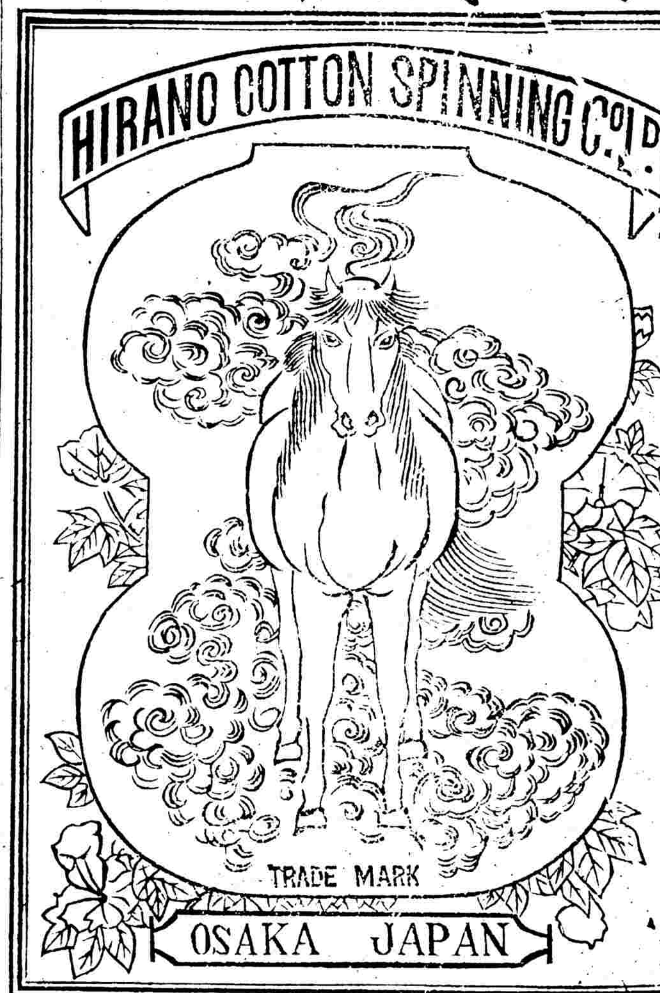

大日本大阪
平野紡績公司謹白

日本棉紗運銷中國久已馳名今本公司立馬牌棉紗皆精選上等棉花不惜工本用機器製造精益求精屢入各國博覽中得有賞牌無冀故天下各邦皆知立馬牌之名喜用此紗爭相購買即在日本棉紗公司中其品物之精者本之足亦爲首屈一指且可包用合法價值又廉 仕商賜顧者請認明立馬牌記號可也 乙60

棋盤街 華豐衣莊
自運京都頭等原當細毛皮貨

本莊特派妥友親到京都內城各典當揀選頭等官場自用各種細毛男女皮衣身骨結實約數千件其貨色之高實爲申江從未到過茲將頭批運到各貨略列于后以供 仕商光臨選購焉花色甚多不及細載價目公道童叟無欺 計開

○銀鼠本色大中小毛紫貂套 卅二件 ○眞南干尖袍套馬褂 卅二件 ○猞猁猻袍套馬褂 十六件 ○眞銀鼠袍套馬褂 廿七件
○本色紫貂披肩朝褂蟒袍 十件 ○眞洋灰鼠袍套馬褂 卅一件 ○蒲猫嵌袍套馬褂 十八件 ○青狐膁袍套馬褂 廿九件
○銀鼠元狐宮刀袍套馬褂 八件 ○本色貂豹袍套馬褂 廿五件 ○西狐嵌袍套馬褂 四十件 ○本色全花干尖套馬褂 卅件
○白狐銀鼠海虎袍套馬褂 十一件 ○眞貂耳絨袍套馬褂 廿二件 ○金銀嵌袍套馬褂 五十件 ○眞貂爪袍套馬褂 卅二件
○全花銀鼠宮刀袍套馬褂 十六件 ○眞洋給綢袍套馬褂 十八件 ○白狐嵌袍套馬褂 三十件 ○火狐嵌袍套馬褂 廿八件
○草上霜眞青種羊袍套馬褂 十二件 ○眞洋灘皮袍套馬褂 十二件 ○吉祥嵌袍套馬褂 廿八件 ○元狐嵌袍套馬褂 廿六件
○眞銀鼠大中小毛紫貂馬褂 廿八件 ○眞白狐毛袍套馬褂 十四件 ○艾葉嵌袍套馬褂 廿六件 ○各種細毛女披風 五十件

乙80

大英國永明保險公司

啓者本公司係英國皇家總公司開設已久資本充足產業美備所收保費務從其廉所付賠款務從其速故名甲五大洲更非別家公司所能比擬凡泰西人士無不推本公司爲人壽保險之冠以故生意茂盛大有蒸蒸日上之勢去年李傅相奉使歐洲深悉本公司立法之善公積之富爰親書讚語以相贈亦足見本公司之見重於中外者良非無因也今將 李傅相讚詞附列於後俾有志保險者深信而不疑本公司尙有 謝君時淳所問中國各華經理人黃君振之便知一切矣此佈

附錄 李傅相親書讚語

上海總監理華人謝君時淳所問中國各華經理人黃君振之書詞甚佳德意下固邦交兼及採風問俗之外并及於社會性命之事其說似甚新奇實按其理即朱子社倉之意觀此所以相勗者保險局者水火二險之外并及於性命雖聞其說似甚新奇實按其理即朱子社倉之意蓋近百年中泰西富強甲於五洲推原其故寔由講求農商務學新理保險之事新加坡流寓華民甚多應別來丐贈言爲重故書此以貽之 李鴻章撰並書

詳細規條刊印成書以便諸君取閱尙蒙光顧或問孟子儉發爲飲發謂揭盟歲之盈注死年之凶其義爲獨著前公之青苗朱子之社倉皆本此意推之法理財之功亦居其半有所謂保險局者水火二險之外并及於性命 ○○簡命聘問歐美諸大邦上宣 德意下固邦交兼及採風問俗之事經過新加坡招攬保險之事新加坡流寓華民甚多應別來丐贈言爲重故書此以貽之

永明人壽保險公司啟 乙11

天福茶園

正月初五日演

合楊九娃山 余少娃 李小陳 小夏元月 九元日 陳小俊 張李中燈 萬興盞 大太平賜福 倒銅門 武松店 打忠孝 忠孝圖 醉旗亭 萬花安蓉 五新洞

正月初五夜演

合王兆 孟小菊九 萬陳 小夏月 汪桂芬 雲中仙 李月 滿 小夏 陳 萬盞 大摘纓會 迴龍閣 雙斷橋 打漁殺家 淡海 皇莊 城取 花本 二樓 本

天華茶園

正月初五夜演

正鵝 每位洋二角 登樓三洋 角正 王九月 寶山 鳳凰 華旦林 劉坤長 小寶才美 賽金 水仙 何蝶 小閣 小寶 文武奎 狀元林 春放秋 捉山 開星 七湯 圓落水 寶戲鸞 龍鳳劍

丹桂茶園

正月初五日演

合孫九鴻奎 小周雙林 周榮齡 筱李春祥 沈秋來 周鳳林 邱鳳翔 夏月珊 天娥旦 牛松山演 大財神 父子會 慶頂珠 賣胭脂 法門寺 大戰 合肥 寶身 投鐵弓 英雄節 烈緣 連店

正月初五夜演

合徐世芳 趙雙 周九林 小雙 小周 筱鳳 周鳳齡 沈頡秋 李春林 李春來 天娥 王琴 大四長春 進馬 定國 滾文 寶山 鳳燈 上軍 紅照 儀花 蝴蝶 珍孝 節義

天仙茶園

正月初五日演

文武 合演 趙小卿 薛福 小李 劉月 五月 呂生 小趙 謝雲 高彩 財神 進中 定月 六城 取大 斬鄭 虹珠 寶黃 落馬 金鷄

正月初五夜演

全小班 李洪 劉長 謝小 三雲 趙彩 高連 小月 五桂 小來 大財神 叭蠟廟 二龍山 慶頂珠 雙帶箭 落花湖 胭脂虎 紅梅閣 八穿珠

味蒓園內海天勝處

正月初五日演 大官陽鳴 醒世道人談相
周執中批命 小應子舟 東莞鄭煥輝火出售
大洋房內更設西式大菜 乙52

天福茶園

正月初五夜演
聘請京都眞正超等名角

汪桂芬

取城都

天華茶園

新排新燈彩文武戲
斗牛宮 洛陽橋 大香山
擇吉起演

禮拜四拍賣

啓者本行准於本月初六日十點半鐘在四馬路本行內拍賣船牌九老圖小呢羽綢十一磅彩三元紅人槍十磅彩八士圖五子八磅四十人槍藍三元八磅人槍三元鳳圖人緞雙八磅十五磅老人頭十四磅藍九獅細布十二磅荷花吉慶圖人槍九獅細布十四線紅雙路燈藍洋房光毛市漂布等貨此佈 洋行啓 乙71

拍賣古玩

准於二月初九日十二天在泰隆洋行棧房內拍賣華廈蛋司好所藏頭等古董磁器玩物如貴客欲先看者須向本帳房先買拍賣各物目錄簿如無目錄簿者不准入內其目錄簿每本計洋一元特此佈告 瑞和行啟 乙104

恭賀新禧

張佐才 沈伽千 孫玉聲 金者生 嚴字良 葉吟石 許子華 郭鳴皋

同頓首拜

恭賀新禧

至親好友恕不踵叩特此登報代柬汤 鄭張明 紳謹啓

呂宋發財大票

英二月份批發雙張公道分條六角附送月份牌紅二十二代勞票十二二月份由本行售出二彩本棋盤街南中錢運來首 乙03

失票作廢

去年臘月底遺失協康仁記莊票一紙第一千一百九十四號計洋十五元月念六日期此票向前途說明作爲廢紙望各寶莊切勿收用特此聲明 戚志泉啓 乙42

寶玉待沽

此玉活血跌打損傷起腫毒皮膚麻木痛筋骨痛等症擦之立效不信可以試驗欲購此實者試後議價可也 寓榮錦里同豐棧十七號 乙102

告白

啓者本局輪船從現在起至開河日止常川往來烟台北帶河兩處遞送郵政局信件如有貴客欲往天津等處請附本局輪船到烟台轉北河登岸不過票至北帶河赴洋不過乘火車程途甚便捷日期半也開平礦務局啓 乙8

恭賀新禧請得頭彩

英二月份呂宋大票

頭彩六萬五千元
雙張二十二元
分條六角五分
附送五彩月份牌零售一角

佈原班回件 乙2

賠欵迅速

前日早爲鄰近失愼延及小行付之一炬幸向老公茂康記公司保有火險該司賠欵已由昨日收到足見該公司誠信可靠經理人辦事妥速殊深感佩特此登報 日升恒啓 乙83

運大彩

啟者小行專運大彩素經早登報牘聲名仰荷洞鑒茲接宋儀知英十二月份票其四彩第二萬七千七百五十號亦由小行拆出可謂大彩連綿興旺莫甚於小行也現批售英正月份票欲獲大彩請早賜顧民盼讀此佈誌 上海廣揚興誌 乙

電傳鼎甲

英二月呂宋票喜中請選

英正月頭彩第一萬二千三百十八二彩二萬五千八百十七三彩一萬七千一百零七四彩九千零五十二錦標五百二十時末及細查容再誌喜現售英二月呂宋大票已到全誰寧一

張十二元分條六角附送月份牌千元二得洋二萬五萬五千頭共描彩一彩一萬四五千五千

鴻運通 亦中 呂宋

千餘詳仿單開頭彩即華正月廿七○紳商欲購取倘蒙惠顧須認明小行牌號庶不致誤此佈 新年 上洋官憑速 盤街北鴻運通法大馬路亦中行全啓 乙2

英捕房告白

茲者嗣後凡有願充華捕之人可於每禮拜六下午兩點半至三點半鐘時至四馬路總巡處投到要遵以下章程五條即可註册候補此佈 計開 一須中國殷實店鋪或體面人薦保 二要能讀寫中文 三年歲在二十至三十之間 四身英尺五尺六寸 五來人須健倘吸洋烟者不錄 光緒廿三年十二月廿一日 乙2

洋房招租

茲有洋房一宅坐落英界泗涇路第四號門牌自來水等一應俱全如合意者請至本帳房面議可也此佈 德和洋行啓 乙108

京都際會南榮堂老客店

在京都菜市口米市胡同地當要道房屋周久蒙仕商稱許今特擴充名地聽南榮顧意而廣招徠務請方知不謬 乙2

中西時宜書館

本館設在滬南竹行弄定於正月廿七日開館專教中西兩學每年修金十六元如願附學者須先到館報名欲知詳細章程請至本館取閱也可特此告白 乙102

收授秀才舉業學徒

劍合生廣文時藝大手筆也擬收造秀才舉業學徒專究時文策字二年包可成名願者往虹橋泰順里杜醫仙醫室面訂 乙42

恭賀新禧

疊中頭標

附送五彩月份牌

老必得

本行首創運售呂宋大票業經念餘載馳名中外與漢口洋街德茂號莊君燕湖呂君合得洋二萬元雖財翁鴻福足見小行大彩常臨現售英二月份即華正月念七開彩雙張老必得十二元單照市分條六角五分近有奸徒垂涎賭串局友沿途截售蒙混仕商請君欲發大財請速早購必得錦標還處賜顧須托誠實信局書明棋盤街中協安隔壁便是庶不致悞 乙32

催柩回籍

啓者本會館寄停各柩現奉法總領事諭照英界章程界內不得停放屍柩爲該處鄰近租界臭氣太甚免人觸致病起見限六個月內即搬遷淨盡等云恐各屬未能周知特爲登報聲明務望於限內一律搬遷使旅櫬早歸故土亦一舉兩得耳 四明公所本會館白 乙23

明年五月十二月初九日起至廿三年五月十三日爲止一律

盤店聲明

本店去年被各友借出洋票拖累刻今自願將生財盤與金姓開張尙有戊戌年票洋在外概作廢紙特此聲明宏大店主白 乙112

接店聲明

宏大號係錢姓開設今盤中將生財盤與金姓改牌宏太恒記尙有前東票洋概與後主不涉特此聲明 宏太恒記白 乙113

盤棧聲明

寶善街登豐慶記客棧今盤與財記管業以前慶記名下賬目要項原向慶記理直不涉財記恐未週知特此登報佈告 登豐棧財記白 乙11

召租

大馬路小菜場阜康里房屋現經翻造全新有店面三十幢另石庫門高大三幢頭十四宅兩幢廂七宅如合意租者請速到垃圾橋恰和里長裕經租處面議可也 乙2

出賣貴重值錢產業基地

茲者本行有地皮產業三處代客出售第一處在蘇州河西梵王渡地方造就綿紗廠房一所能可安排二萬錠子機器計地四十畝做就道契第二處在山縣界新打靶子隔壁約地六十畝第三處在老吳淞路旁邊就可造房出租計地三處貴客欲意者請至小行面談限至元月二十四日英二月十四號止如無人問買再行擇日拍賣欲知詳細情形欲觀地圖祈移玉小行面看小行設在法界二洋涇橋浜南首三號門牌 某洋行謹啓 乙116

上洋華英大藥房

戒烟玫瑰参片

且夫烟害之彌漫也大邑僻鄉無地不有公卿士庶無人不染迨入膏肓其甘如飴莫知自脫本藥房恨疆烟之向西國保理王道正藥參化學法精工選製名曰玫瑰參片服之鳳癮即除百病不生約二旬後氣體強壯癮神倍旺絕無戒後鐵鐵雲霧之苦況烟性燥烈久吸必傷肝腑土而玫瑰肝藥也更佐參茸滋補以培其元則肝平脾健自有增飲食充實元之妙則多年老癮去如反掌市上戒烟各藥多如林立率皆烟灰製成癮啟雖誠慣燉之服片其色有紅白兩種其味甘其氣馥芬芳撲鼻四方生此此而服戒者已不知幾千百人矣荷大憲賞賜匾額足徵實至名歸又恐作僞者多魚目之混有雙龍牌記封口以杜假冒購者慣之賜顧者請認明上海四馬路老巡捕房東首新造紅磚大洋房可也 乙9

鳴謝靈散

余友毋得之病症此肝胃乃痛子而來也以致時痛時愈痛則絞腸不思飲食投以湯藥亦不應驗二月間余閱新聞報館有季雲肝胃氣散購以兩瓶帶之回里遇至友處其母患係冷疾且散不數日兩瓶俱竊迄今月餘飲食如初其病霍然感其藥如神登報揚之 松江東門大街黃韋卿謹白 乙22

信力自給

啓者本館凡有外來論說詩詞一切無論刊與不刊向例信力自給否則概從割愛一律不收近因時有外來信件向本館帳房取信資用特登報嗣後諸君賜函務祈先將力資付給以免原函擲還之事此佈 本館告白

茂生公司香烟

此封不壓係自製烟 無食乳永無致庶釐洋認明
烟口用糊以器然成之保患者賜明文印不悞

[illegible]

大清郵政收信時刻曉諭傳單

寄往	船名	某日	截止收信時刻	此船特准續收時刻
吳淞	那門	初五日	上午十二點 下午六點鐘	
蘇州 杭州		又	下午三點鐘	
寧波	重慶	又	又	
汕頭 廈門 香港 廣東	財生	又	下午六點鐘	晚刻八點至九點
鎮江 南京 蕪湖 九江 漢口 沙市 宜昌 重慶	鄱陽	又	又	又
北京 牛庄 大沽 天津	驛傳	又	又	又

掛號信件應於所限時刻前一點鐘送交郵政局
由票每日上午由八點鐘售至下午六點鐘至

西歷正月海關銀價

英金一磅 合六兩七錢七
法三弗郎克七十三 合海關一兩
德三買克零一分 合海關一兩
美金洋一元 合一兩三錢九分五

正月初四日上海土行情

三公	七百八十二兩
陳冬公	七百七十六兩
新公	六百五十六兩
三喇	七百四十六兩
陳冬喇	七百四十二兩
新喇	六百八十六兩

正月初四日上海匯票行情

英國	電匯	二先令八辦士正
	現期	二先令八辦士正
	六十天期	二先令八辦士一之八
	四個月	二先令八辦士一之八
法國	現期	三勿郎克三十六半
	四個月	三勿郎克四十二
	六個月	三勿郎克四十三
德國	現期	二買克七十二
	四個月期	二買克七十七半
印度	電匯	一百九十八元半
	現期	一百九十九元

美孚洋行
機器油

啓者本行所有諸色機器等油久己馳名外國消場甚廣茲將其油運到中國發售用者無不稱心蓋其價廉物美堪稱利便也所有洋布局繅絲廠電機火輪船與及鐵路火車所用各等油無不全備另有上等燈油特爲燈樓燈船及鐵路火車之遠照燈所用以上各油皆載以木桶重約以美國計五十加倫或如煤油盛以木箱內充两礶每[illegible]約五个加倫凡仕商賜顧不[illegible]多寡均可購辦如欲取小樣者請到黃浦灘三十一號門牌本行問取可也

燕製除痰聖藥

專治傷風嗽哮喘勞瘵以及氣管一切肺部喉症此藥各處均有發售每大瓶一元 上海四馬路第卅一號太子藥房大關經理 [illegible] 人啓

奇門遁甲

一笠山人卜館在東馬路興申里海上一年於茲判斷休咎無不奇中今擇新正初三日開張新卜肆諸君有欲問流年及謀利者盍往 本館告白

正月初四日進口輪船禮拜二

江天	輪船	由寧波	招商總局
北洋	又	由日本	禪臣洋行
吳淞	又	由汕頭	太古公司
泰順	又	由香港	招商總局
殺子麥	又	由日本	
金星公司		由日本	三菱公司
協隆公司		由日本	

正月初五日出口輪船禮拜三

長安	輪船	晚往長江	鴻安公司
華利	又	晚往長江	麥邊洋行
重慶	又	晚往寧波	太古公司
鄱陽	又	晚往長江	太古公司
益生	又	晚往長崎	怡和洋行

正月初六日出口輪船禮拜四

江寬	輪船	晚往長江	招商總局
盛京	又	晚往烟台	太古公司
天龍川丸		晚往長江	郵船株式會社

正月初七日出口輪船禮拜五

薩摩丸	輪船	下午三點半鐘開往長崎神戶橫濱等埠	郵船株式會社
相模丸	又	晚往釜山仁川	郵船株式會社
富順	又	晚往香港	招商總局
海晏	又	晚往烟台	招商總局
海琛	又	晚往福州	招商總局
元和	又	晚往長江	怡和洋行

正月初八日出口輪船禮拜六

寶華	輪船	晚往長江	鴻安公司
愛仁	又	晚往汕頭	招商總局

正月初四日南市油頭花米餅麥行情

列左

機牛荳油	八兩
船牛荳油	八兩
牛子油	六兩六錢七分五
牛蘇油	七兩一錢
高新米	五元
高陳米	五元三角
高破米	五元二角
白元米	五元一角
小子麥	四元二角七分
新元花	六元五角
牛荳餅	二兩七錢
機牛荳餅	八錢
船牛荳餅	七錢六分五

正月初四日金銀錢行情

英洋	七錢三分五厘二五
本洋	八錢八
銀拆	一錢五
洋找頭	七錢三分六
錢牌找頭	九百文
衣牌	九百[illegible]
市錢	一百十五千五百
足赤	一百十六千五百
上海標金	三百七十兩
沙金合赤	無市
現貨標金	三百七十三兩
	三百六十五兩

麥精牛肉汁貢邦清補滋酒

天下馳名廣東象仁堂自運神效頂好馮了性藥酒出售〇戒烟一粒金丹

[illegible]

第一要品久服延年却病有反老還童起死回生之功誠奇藥也〇再作事過勞身體疲倦及逢風雨交即等時酒飲少許立見精神百倍步履如飛神效莫敵也大瓶二元小瓶一元二角 分上海三馬路西首胡家宅當春里內廣東宏仁堂兌

種德園馳名丸藥

廣東種德園龍涎香戒煙丸

竊思戒鴉片烟之法亦不少[illegible]

[illegible]

牡蠣不燥戒後舒暢食烟毫無傷身或遇病不便吸烟服此丸頂癮亦如食足烟一般縮心胃氣痛痰喘痞疾香服兩三粒立能見效 大瓶洋五角 小瓶洋二角半 另有參茸成烟丸每瓶洋一角 捕房對面廣東種德園各項膏丹丸散藥酒藥油發售 上海老巡

山米多司固本肉液粉

此粉[illegible]

有發售各處藥房均

英商 熙盛洋行
HEARSON & Co.

余[illegible]南水師學堂管輪總教習兼理[illegible]三等寶星今設行於英大馬路三十五號專代各國名廠經售各種機器艇艦諸凡汽電各機新式鍋爐開礦抽水紡織繅絲鑄錢磨粉造磚榨油等機以及火油煤汽引擎大小電燈淺水輪船阻火銅鐵墻笆鐵路火車雷艇捕魚快船鐵管鐵板機匠傢伙五金材料無不全備並有小號汽機鍋爐抽水邦浦電燈鐵管鐵板阻火墻笆等現貨出售選物務精定價從廉如蒙賜顧請至本行帳房面議可也[illegible]代理汽電各機設極克已行主[illegible]啓

丕滕靈效清補丸告白

啓者本藥房現有新到丕滕靈效清補丸發售此藥能治百病神效奇捷歐洲人奉爲至寶金丹[illegible]

[illegible]

香港威建大藥房上海英大馬路中西藥房均有寄售 [illegible]

協裕泰土號

本號開設寶善街中市朝南石庫門面提選大小洋藥自辦川西雲土[illegible]

[illegible] 仁記主人啓

義記洋行保險

啓者本行於英一千八百九十二年六月六號經理孟吉司德大保險公司存本銀一千五百萬兩正承保各家財物房屋貨物等件其保價格外公道遇有其險賠款迅速如欲保險者請至本行可也

上海中西大藥房
補身牛肉汁

本帥[illegible]

仙壽窩立刻見功
經期腹痛〇通經丸
調經白帶丸

此丸專治婦女月經不調胃氣潮熱面黃肌瘦咳嗽吐痰或月信數月不來或一月數次其色或淡或紫或[illegible]

[illegible] 上海興[illegible]

慎安堂批發大票

自運經歷有年現批售英正月票並收兌紅票格外公道蒙尊客定辦批拆及外埠函購原局立奉不悞此佈 上海 廣揚興 廣惠和 協安興 廣泰祥 寶仁堂 全啓

失票

今遺失來字十五號洋二十元票戊戌二月初五日期向前途掛失作爲廢紙望各處切勿收用特此告白 坤宇相啓

保險有益

去歲廿四夜明時鐵貼鄰失火累及小店被焚一空幸在老公茂康記保火險一千兩已於歲暮廿六收足感保險之有益特此登報聲明 順興館

中西啓蒙館

業師戈鯤尹以詩家而擅金石九長西文曾經出洋館二馬路興申里多載茲緣從學日繁另延海上志士張遂生師講經史如欲專習西文或寄膳寄楊俱可 門人啓

上洋頤壽堂
五子壯陽種子酒

頤壽堂大藥房〇種子之酒有奇方〇製之法既精且〇服之頓有常〇日兩不可忘〇服半月效昭彰〇第一效元陽壯〇第二效氣力强〇第三效容貌光〇第四效子嗣昌〇如不效選原洋〇[illegible]

天華茶園告白

啓者各紳商凡有叙神台戲每不克己如念六元請客宴會堂戲以及點戲格外公道請來園面議不誤 園主告白

新開洋行

滬利先生以前在烏利文洋行現已辭出自行新開海利洋行在四馬路總巡捕房對面三層樓洋房便是一切貨物俱屬道地價目便宜所有在滬往來熟客興旺不勝此新年頗各財運請來本行交易定有賒貨者稍心如有不合盡可退還斷不令貴客受虧也 滬利告白

新聞報附張

不[另]取[分]文

啓者本館凡有外來函件詩詞等件實務[illegible]給發不同與從前[illegible]愛凡投件本館者或面或書主筆房收或書帳房收均無不可非某人專函不必寫

本館開設上海英租界望平街南首

西湖春浪

○時屆歲闌杭垣世家子弟賭之[illegible]臺戶級貧無卒歲者乃生面別開各遊[illegible]做夜於[illegible]家聚賭名曰桃場實則歸過年東道也惟所得不過數百金及數十金而已入局昏迷者往往[累]千累萬害人傾家蕩產廢時失業甚而至於自尋短見貽害[illegible]鮮且地方有司又無從訪拿嚴懲以禁止之是誠陋俗耳○杭垣[illegible]地方有[illegible]開之怡昌京貨鋪門首趁便兌換錢洋而鋪中看洋人亦未十分精明以致數日之間誤收銅洋至十餘元之多估[illegible]之下東夥皆爲之失色[illegible]所[illegible]之人皆[illegible]路過者一時無從追向[illegible]換[illegible]徒呼惋氣而已○杭垣客臘[illegible]後天色晴明而十八九日忽氣轉和煖彷彿春令御寒衣裘皆汗下[illegible]街衢亦潮滑如油倘不經心即[illegible]跌仆面至二十一日隨細雨廉纖時日將屆入寒節而滕六君迄未[illegible]降日來之病[illegible]燥火者甚多故居民之盼望冬雪者尤覺情殷不知穹蒼能如下民之願否耶○杭垣房屋均由業戶營業而租作公館等往往有非租戶積欠租金即房主不能措完押租等應有從中窒[illegible]成訟[illegible]累中人而該[illegible]亦因之不能另租業戶自受其[illegible]卒至[illegible]其術中而不悟及至[illegible]到已不可收拾矣此仁錢之詞訟日多所由來也論者謂此[illegible]案件安得賢有司嚴究於棍照律[illegible]以禁刁風則[illegible]訟之案不禁自除矣亦澄本清源之一大要政也○十九日有統帶[illegible]海[illegible]營務處[illegible]將[illegible]戎[illegible]乘輪來杭[illegible]撫[illegible]呈見又嘉防統領馮烈戎由禾來又開省都[illegible]都[illegible]某[illegible]辦[illegible]

[illegible]

○客歲[illegible]周浦[illegible]某[illegible]養一馬平時[illegible]以代步每夜必散放于外[illegible]大明[illegible]切[illegible]時始各與[illegible]而[illegible]根徒偷[illegible]晨出外找尋杳無蹤影[illegible]聞近[illegible]鄉[illegible]人有目覩者言彼慣偷馬匹之某甲飛騎向西南而去當即遣人追趕向無下落[illegible]日北市姚[illegible]所養之馬亦被偷去一匹急往追[illegible]遙見有人騎之望北而去飛步狂追偷馬者回[illegible]知係追趕之人即[illegible]步行而[illegible]馬匹近處田[illegible]鄉民[illegible]不痛[illegible]雖有目視偷盜者往往[illegible]而不問故若[illegible]得施其技也謀財害命

○浦東六團灣[illegible]地方某[illegible]客[illegible]下[illegible]遺其[illegible]人[illegible]某持[illegible]至川沙收[illegible]欠[illegible]年八十餘元該[illegible]人如數收[illegible]後藏于身畔而[illegible]不[illegible]收洋時[illegible]所見尾隨而行[illegible]向未知也[illegible]行數一里至荒[illegible]處[illegible]匪徒[illegible]步前行四[illegible]人濟取鐵器向[illegible]某當頂猛擊腦[illegible]時殞命將其身畔之洋連纏[illegible]搭[illegible]一[illegible]以爲人不知鬼不[illegible]也[illegible]行未數步自覺[illegible]眼黑[illegible]前行[illegible]遂爲事主所聞弋獲後搜獲贓証聞[illegible]官究辦矣

[illegible]日諭飭嚴孫王三句探傳諭各賭[illegible]以五點鐘爲止不准再賭如違立拿究辦○[illegible]碧[illegible]茶館主[illegible]冬因貼票[illegible]避[illegible]法界前日爲各債戶偵知將[illegible]入捕房克總巡[illegible]問之下着押候解究○瑞昌染坊[illegible]李[illegible]城小[illegible]沈三六因私將土[illegible]布[illegible]質押被控訊押在案昨日有許錦堂投捕房[illegible]保[illegible]外[illegible]料[illegible]總巡[illegible]之○法界招商局三號[illegible]門前浦中昨晨浮來西婦屍身一具當經巡街捕投報捕房[illegible]總巡[illegible]諭飭撈捕將屍[illegible]同仁輔元堂分局使[illegible]領

[illegible]捕房雜志

○[illegible]偷[illegible]鐵[illegible]被[illegible]處[illegible]續竊取木板鐵梗等物不計其數[illegible]爲鐵路[illegible]辦蔡二源太守查[illegible]飭差緝[illegible]送[illegible]捕[illegible]頭[illegible]送英[illegible]候[illegible]大守旋乘馬車前詣捕房商請[illegible]飭探至虹口[illegible]倫路電燈公司附近[illegible]泊[illegible]之某船中[illegible]各物[illegible]立派五百十二號華捕將贓船看守候示○積竊王阿三[illegible]得布衣[illegible]被[illegible]水烟袋等物[illegible]事主先後報知捕房昨由包探[illegible]錫[illegible]預[illegible]飭押候送[illegible]訊究○中四[illegible]住虹口密勒[illegible]公[illegible]里[illegible]歲[illegible]被偷[illegible]兒[illegible]大油布衣服數件投控捕房昨經包探任[illegible]生[illegible]入捕房押候解送[illegible]訊辦○虹口黃浦路澳國[illegible]事公館[illegible]歲除夕被偷兒[illegible]古磁花瓶一隻值價[illegible]兩[illegible]事[illegible]致捕房請爲查辦茲由包探洪阿寶任桂生在南市某質舖將原贓查獲帶[illegible]捕房仔候[illegible]偷兒[illegible]辦○虹口四川路某姓去臘某夕被妙手空空兒竊去棉被報時[illegible]錫事件等物[illegible]大[illegible]洋[illegible]押店事主報捕獲[illegible]預[illegible]飭探[illegible]原贓[illegible]回捕房仔候查拿訊究○流氓朱寶大在楊樹浦大純紗廠東首[illegible]頭[illegible]聚[illegible]爲向[illegible]探[illegible]之寶[illegible]了頭[illegible]所[illegible]欲向[illegible]因朱不允以致爭競朱[illegible]伙黨將了頭毆傷當即[illegible]告楊樹浦捕房捕頭飭[illegible]深命阿三前往拿獲[illegible]兒滑頭[illegible]牛[illegible]帶回捕房押候解究○本邑人蔡子[illegible]住下海浦[illegible]家巷地方向無恒業新正以來料集牧豬奴數十[illegible]聚一[illegible]抽頭[illegible]博[illegible]人告知楊樹浦捕房捕頭令探命阿三將蔡[illegible]解回捕房押候[illegible]辦

賣文

○末路牛涯仗筆耕[illegible]餘利說經[illegible]捉刀身價[illegible]文[illegible]論[illegible]琴[illegible]可憐陋[illegible]命多[illegible]馬長卿名山自抱千秋業市[illegible]何[illegible]姓[illegible]○[illegible]米　蕭條土[illegible]冷油鐙[illegible]王孫得[illegible]感極[illegible]一[illegible]外餘[illegible]升尉懷且入[illegible]罷[illegible]還輸[illegible]倚[illegible]向神方[illegible]年來[illegible]更[illegible]○典衣　取次[illegible]寒溫未定[illegible]留[illegible]來[illegible]期[illegible]牛衣[illegible]已[illegible]三[illegible]杯欲化尉心故物[illegible]伊完[illegible]有琴書[illegible]不共[illegible]一例看○[illegible]酒　花朝處處[illegible]酒[illegible]山千日醉買歸風月一錢無且[illegible]馬先書[illegible]未[illegible]命飲[illegible]見說比鄰家[illegible]熟莫愁稚子夜行沽　灣如居士未定稿

老將　○百戰身仍在[illegible]猶能支健骨未肯[illegible]雄心部曲功名異[illegible]山[illegible]歷深[illegible]三尺劍寒夜老龍吟　山陰

○老儒　[illegible]千卷儒[illegible]眉入圖[illegible]文字養精神奉手多先[illegible]傳經[illegible]替人王通諸弟子名姓在麒麟　于陸沂薇伯氏未定草

告白

[illegible]英人收啓本館當[illegible]收[illegible]排印時[illegible]止無不從速排登[illegible]後[illegible]賜顧諸務祈[illegible]早交下以便詳細校對而免貽誤特此[illegible]

大英宏利人壽保險公司

本[illegible]司[illegible]達國家[illegible]保穩當開設以來所出保單無論來保之人住於何處作何生理[illegible]倘一例並無加增推保險一年後不能更動所定保費其隨[illegible]保險之款就在上海[illegible]付[illegible]將保單[illegible]與本公司亦可[illegible]至保者或[illegible]或不驗[illegible]便[illegible]客如欲[illegible]本公司華文[illegible]部[illegible]上海五馬路十二號門牌總經理人伊立史[illegible]取可也

公議綢緞增價

綢貨之價[illegible]已[illegible]於道路而今蘇杭各莊[illegible]報實因成本雖漲不得不公議增價稍補不足[illegible]邀集同業議定以戊戌年元日爲始蘇杭貨每尺[illegible]加三分除[illegible]照[illegible]一例尺以照不允特先告白　綢緞公所啓

義源成記洋貨號

上洋法大馬路

本號新造三道石庫門今已[illegible]仍遷原處新正開張自運西洋各色嗶嘰[illegible]呢羽毛羽緞花素羽綢一應俱備[illegible]市批發門莊格外公道以廣招徠凡[illegible]顧者請至吉祥街口認明本號招牌不悞

請看玲瓏玩物

本行在外洋各[illegible]名[illegible]自能飛舞作嘲與生[illegible]之物[illegible]打[illegible]一各式洋[illegible]人[illegible]上[illegible]無[illegible]時[illegible]一切[illegible]金[illegible]錶[illegible]手[illegible]大[illegible]路[illegible]利[illegible]行[illegible]

新開海利洋行價揚名

本行自運各國名廠新式巧樣鐘表百音洋琴千里鏡寒暑指南針風雨表打[illegible]水手[illegible]鏡[illegible]新式珠寶石金[illegible]戒指各式眼鏡[illegible]東高牌台燈照像器具自鳴鐘[illegible]奇巧玩物一應俱全賜顧者請至四馬路[illegible]三層樓洋房便是批發零售價碼比衆格外公道以[illegible]招徠特啓

杭州電燈公司招股啟

杭州電燈公司改歸裴君[illegible]生經[illegible]本行代[illegible]向德國名廠[illegible]機器業已登明各報茲因吉公司有股分若干擬[illegible]試辦惟[illegible]綿[illegible]只能就近[illegible]取本行收股給票或嫌不便願往內地附股[illegible]購[illegible]將[illegible]向公司[illegible]至上海[illegible]本行[illegible]股[illegible]以電燈公司收據[illegible]記[illegible]不必本行簽[illegible]字[illegible]一[illegible]爲[illegible]上海[illegible]啓

上洋新開德大祥皮貨莊始創真不二價包退包換

本號自運京俠各口粗細皮貨[illegible]客門市[illegible]價照碼[illegible]向來[illegible]同行定價高低不一以致主客[illegible]無[illegible]茲因[illegible]其價照碼[illegible]二折[illegible]無欺以[illegible]招徠[illegible]價[illegible]第[illegible]石路門面便是[illegible]佈　[illegible]內四[illegible]

合豐衣莊比衆公道

本莊在[illegible]創第一[illegible]有四十餘年[illegible]工比衆[illegible]向[illegible]同業仿效不二[illegible]扣[illegible]客受[illegible]不[illegible]故特[illegible]以[illegible]外克己以廣招徠如有不合包退[illegible]換[illegible]一不二[illegible]特[illegible]以知[illegible]合豐[illegible]啓

拉機器綿紗出售

[illegible]者美國新[illegible]精[illegible]動各[illegible]機器[illegible]狹棉紗帶無論何種機器將此紗帶套上兼以火力即能運動如[illegible]名[illegible]海外現今[illegible]上海泰隆洋行獨家經[illegible]價[illegible]物美以廣招徠如[illegible]紳商賜顧欲知此帶如何作用及[illegible]移[illegible]至[illegible]馬路五[illegible]牌本行[illegible]房面議可也　泰隆洋行謹白

蘇城中西三等公學堂

在[illegible]公[illegible]內正月廿六開塾[illegible]設全[illegible]中西[illegible]名每季[illegible]元至四元不[illegible]

上海英文公塾

在西新橋[illegible]正月十一開課[illegible]設英文學生六十名日夜分班每季[illegible]至五元不計額滿不收報名從[illegible]延[illegible]

蘇貨春盤增價

因[illegible]綢[illegible]經[illegible]貨不敷[illegible]本公議[illegible]售蘇尺無扣照上年冬盤花素[illegible]每尺實加[illegible]餘貨一例提加特先告白上海雲錦公所啓

包愈五淋白濁遺泄斷根

廣東彭壽堂家[illegible]白濁良方藥已治好萬人從無[illegible]此者一試便知神效[illegible]本[illegible]秘製[illegible]丸一方天下馳名無論遠年初起赤白淋濁或[illegible]中帶濁以致小便[illegible]而[illegible]立刻清濁止痛消腫[illegible]積或行房過久忍精不洩或腎虛精[illegible]本大[illegible]身[illegible]一[illegible]也每瓶五角[illegible]分上海法馬路西首興昌里內

保火險價目上海各公司業議

[illegible]屋頭等石庫門每千兩淨九兩五錢○二等石庫門十一兩八錢五分○店面房[illegible]十四兩二錢五分○上等洋房四兩七錢五分○二等七兩六錢○洋房店面九兩五錢○保生財貨物頭等石庫門十一兩八錢五分○二等石庫門十九兩○店面廿十八兩○英法大馬路店面廿八兩五錢○洋房生財貨物九兩五錢○洋房店面十九兩○棧房六兩六分○棧房三兩八錢以上價目于英十二月廿四號各公司[illegible]一例○光顧者請鑒明是荷此佈　上海理事人司克脫啓

光緒二十三年京報　十一月十三日 十四日　三十五　上海新聞報館敬刊

奮之志久習編摩於芸案屢膺艱苦於棘闈幸際昌期未預賢書

王選祥徵人瑞宜邀曠典之榮除名部外謹會同福建學政臣

錫喆繕具清單恭摺陳明伏乞皇上聖鑒敕部核覆施行謹

奏奉硃批禮部議奏單併發欽此

十一月十四日

門抄〇諭旨錄前〇皖撫鄧

上諭本年入夏以來據鄧華熙先後奏稱安徽各屬晴少雨多豐

經諭令查明被水處所隨時撫恤茲據御史潘慶瀾奏安徽鳳穎

泗各屬水災過重亟宜速賑一摺本年鳳穎泗地方二麥被災六

月中大雨十餘晝夜河淮同時泛濫廬舍一片汪洋小

民蕩析離居深堪憫惻……

光緒二十三年京報　十一月十四日　三十六　上海新聞報館敬刊

淤處日高洩瀉不及以致沿淮窪地水勢益漫所種秋糧多被淹浸……

上海與盤街口……各種膠丸

萬應如意追風膏發售

司各脫滋補乳白魚肝油發客

中國各埠寄售處

恭喜發財請買頭彩

英正月份呂宋大票

上洋棋盤街來運財呂宋大票

廣東同仁堂半濟局

淋濁一服見效

琥珀珍珠立止白濁

大法公董局諭

保險火險公司

保宏

DEMPSTER, MOORE & CO.

GLASGOW LONDON.

貢橙批發

恭賀新年發財

大家有利

大有利

慶豐土棧

批發洋藥烟膏

鑑水居士揣骨論相

相

藥到病除

王桂林精研命數

女史談相

還失派司

怡和洋行

經理火險公司

包收賬款

老德記藥房遷移

同春堂名醫名丸

一品衛生丸